

# تشنج ناشی از تب

شناسنامه بروشور آموزشی			
کد مفلت	عنوان	تهیه کننده	تایید کننده
PH-TR-01	تشنج ناشی از تب	واحد آموزش به بیمار	سوپروایزر آموزشی

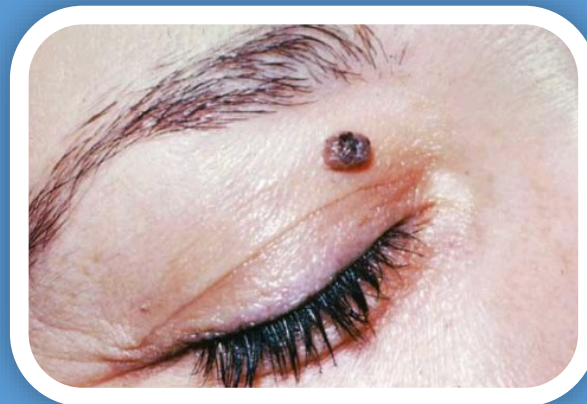

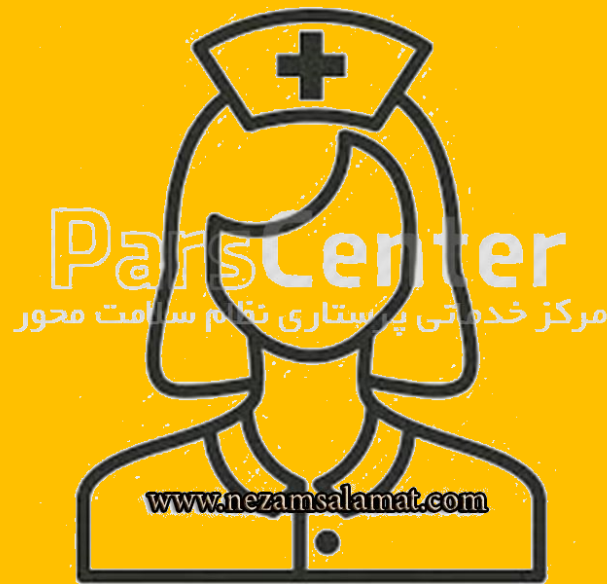

### علائم تشنج چیست؟

- ۱- کودک دچار اختلال هوشیاری شود یعنی اطرافیان را نشناسد متوجه زمان و مکان نباشد، به صدازدن شما پاسخ ندهد یا بیهوش روی زمین بیفتد.
- ۲- حرکاتی غیر ارادی در اعضای بدن کودک ظاهر شود این حرکات ممکن است قسمتی از بدن یا تمام اعضا را درگیر کند. ممکن است کودک به شدت دست و پا بزند، روی زمین بیفتد، سر و چشمهای کودک به یک طرف بچرخد یا اینکه فقط یک دست یا یک پای کودک دچار حرکات تکان دهنده شدید شود و این حالت چند ثانیه تا چند دقیقه طول بکشد معمولاً این حملات کمتر از ۱۰ دقیقه طول میکشد.
- ۳- ممکن است کودک در زمان حمله کنترل ادرار خود را از دست بدهد.
- ۴- گاهی کودک به صورت ناگهانی رفتاری غیر عادی نشان میدهد مثلاً بدون آنکه متوجه اطراف باشد، شروع به دویدن میکند.
- ۵- ممکن است کودک برای چند لحظه به نقطه ای خیره شده و در این مدت متوجه اطراف نباشد.

**\* اگر کودک شما مبتلا به حملات تشنج در زمان تب می شود به این نکات دقت فرمائید :**

- ۱- هرگاه کودک شما به علت سرما خوردگی یا هر عفونت دیگری دچار تب شدید شد حتماً ” با استفاده منظم از داروی ضد تب ( استامینوفن ) و پاشویه با آب ولرم تب کودک را کاهش دهید .
  - ۲- هیچگاه برای کاهش تب کودک از آسپرین یا آمپول های تب بر استفاده نکنید .
  - ۳- کودک را برای بررسی علت تب نزد پزشک ببرید.
  - ۴- در صورتی که پزشک احتمال مننژیت را در کودکی بدهد کشیدن مایع نخاع کودک جهت آزمایش و تشخیص بیماری ضروری است . در این زمینه با پزشک همکاری کنید .
  - ۵- اگر کودک شما سابقه تب و تشنج دارد با نظر پزشک در زمان تب شدید علاوه بر استامینوفن و پاشویه کردن کودک از داروی ضد تشنج به مقداری که پزشک دستور داده استفاده کنید تا از تشنج کودک پیشگیری شود .
  - ۶- اگر بعد از تشنج کودک پزشک دستور داد تا کودک شما به مدت طولانی (حدود ۲ سال ) از داروهای ضد تشنج استفاده کند.
- حتماً این داروها را طبق دستور در زمان مناسب مصرف کنید و از کم کردن یا قطع کردن خود سرانه داروها بپرهیزید.**

واحد آموزش بیمارستان شهید دکتر چمران

با آرزوی سلامتی



@Sepehr.card No-167